

<エクステリア・外構図面作成サービス> (2018/5/25)

工務店様、ハウスメーカー様、設計事務所様など業者様向けに、エクステリア・外構図面作成サービスを始めました。お客様の方で作成した手書きなどの図面をもとに、当社で外構図面、パースを作成いたします



料金プラン ※料金は全て税抜

新規図面作成

基本セット 12,000 円(平面 1 面、パース 2 点)

※平面図 縮尺 1/100 で A3 用紙に収まる図面サイズ

敷地面積 250 ㎡以内

敷地高低差 1m未滿を想定とした料金です。(1m 以上は別途お見積りになります)

※基本セットは、建物を含みません。但し、建物外周の基礎部分は作成致します。

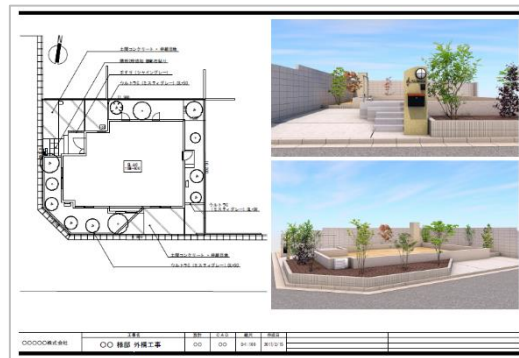

↑例)基本セット(平面 1 面、パース 2 点) 12,000 円

<図面オプション>

パース追加 1 点につき +1,000 円

立面図 1 面につき +2,000 円

詳細図 1 面につき +3,000 円

建物(1 棟) +5,000 円

※建物は外観イメージとして作成します。

RIKCAD(バージョン 8)データのお渡し +2,000 円

※作業環境の違いにより、正常にデータを読み込むことができない場合があります。

↓パース作成例



修正・追加図面作成

基本料金 4,000 円 (平面 1 面、パース 2 点までの修正は含まれます)必ずかかる料金です。

建物修正 +3,000 円

立面図修正 +1,000 円

立面図追加 +2,000 円

詳細図修正 +1,000 円

詳細図追加 +3,000 円

パース修正・追加 +1,000 円

例)修正(平面 1 面、パース 4 点)→6,000 円(基本料金 4,000 円(平面 1、パース 2 含む)+パース 2 点 2,000 円)

※図面全体の 2/3 以上の修正は新規図面作成料金とさせていただきます。

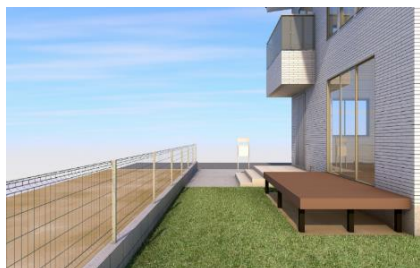

- ・料金のお支払いは、納品完了後に、指定の料金をお振込みください。(振込手数料はご負担お願いいたします)
- 初回のお取引はご請求書を郵送しますので、到着後 10 日以内にお振込みください。2 回目以降のお取引は、未締めで請求書を郵送しますので、翌月末までお振込みください。
- ・複雑なデザインの場合は、別途お見積りさせていただきます。
- ・上記以外に必要な図面もご対応できる場合がございますので、お問い合わせください。
- ・内容や料金は定期的に見直しを行い、変更になる場合がございます。

ご依頼から納品(完了)までの流れ

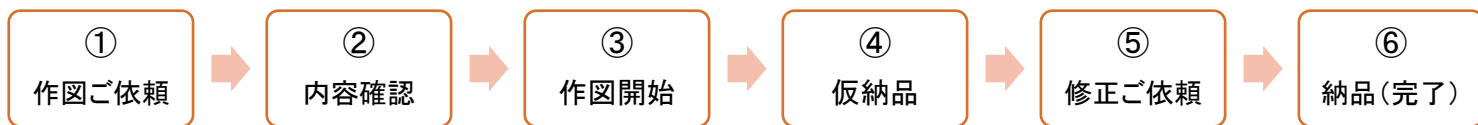

下記のデータをメールにて弊社にお送りください。 ※基本的にメールでのやりとりになります。

- ・CAD 作図発注書
- ・外構プラン図(ラフ可)、敷地配置図・求積図 (建物不要の場合は、手描き等の簡単な配置図で可)
- ・建物平面図(1F、2F)・建物立面図(4方向から) (建物が必要な場合)
- ・現場写真(ある場合)
※敷地配置図や立面図など詳細なデータがあれば正確に作図ができます。
- ・商材一覧表(エクステリア商品の名称等)

※CAD 作図発注書と商材一覧表は、雛形をメールでお送りいたしますので、必要事項をご記入の上、ご返信ください

- ・弊社でデータを受け取り後、ご不明な点がある場合は、メールまたは、お電話にて内容の確認をいたします。
- ・必要データを全てご提出いただいてから、作業を開始いたします。
- ・納期(仮納品)は 3~5 営業日になります。
- ・作成した図面をメールでお送りいたしますので、ご確認ください。(仮納品)
- ・完成した図面はメールにて PDF データで納品(完了)いたします。
- ・作成する図面・パースなどは、ご提出していただく、外構プラン図・敷地配置図等の内容によっては、正確な寸法を出せない場合がございます。
- ・ご依頼内容によっては、ご対応できない場合がございます。

- ・受け付けはメールで承ります。
- ・午後 5 時以降のお申し込みは、翌営業日での取り扱いとなります。

※当社の営業日・営業時間は、平日午前 9 時~午後 5 時まで、土日祝日、お盆、年末年始はお休みになります。

作図に必要なデータのご提出、料金、納期など色々とわかりづらいお願いごとがありますが、その都度こちらからご説明させていただきます。

また、可能な範囲でお客様のご要望になるべく添えるようにご対応いたしますので、何かございましたらお申し付けください。

お申し込み・ご質問などお気軽にご連絡ください。心よりお待ちしております。

<お問い合わせ先>

合資会社エーアイメディアシステム 秋田パソコンスクール

〒010-0954 秋田県秋田市山王沼田町 1-12 山王沼田ビル

TEL:018-866-7445 FAX:018-866-7446 MAIL:suda@aktpc.com

営業時間:午前 9 時~午後 5 時 土日祝日・年末年始・お盆 お休み